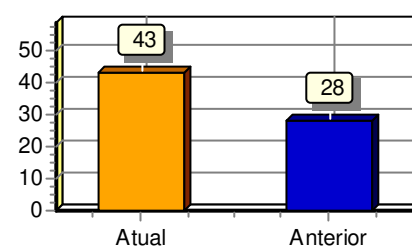

**Endividamento Total**

Passivo Circulante + Passivo não Circulante (Obrigações a LP)	1.482.049,30	
Ativo	3.420.877,02	= 0,43

Quanto menor, melhor. O capital de terceiros representa 43% do ativo total.

**Grau de Endividamento**

Passivo Circulante + Passivo não Circulante (Obrigações a LP)	1.482.049,30	
Patrimônio Líquido	1.938.827,72	= 0,76

Quanto menor, melhor. O capital de terceiros equivale a 76% do capital próprio.

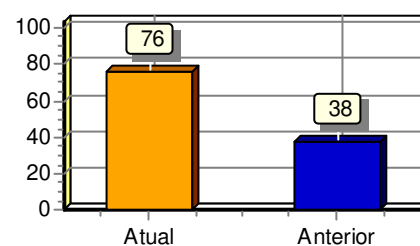
**Composição de Endividamento**

Passivo Circulante	1.482.049,30	
Passivo Circulante + Passivo não Circulante (Obrigações a LP)	1.482.049,30	= 1,00

Quanto menor, melhor. As obrigações a curto prazo representam 100% das obrigações totais.

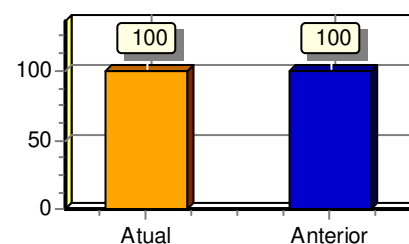
**Solvência Geral**

Ativo	3.420.877,02	
Passivo Circulante + Passivo não Circulante (Obrigações a LP)	1.482.049,30	= 2,31

Quanto maior, melhor. O investimento total equivale a 231 % do capital de terceiros.

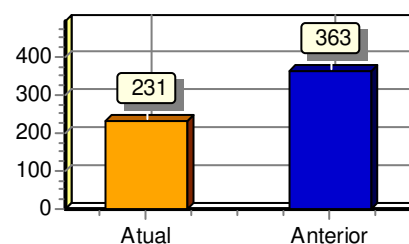
**Liquidez Geral**

Ativo Circulante + Ativo Realizável a LP	3.323.500,02	
Passivo Circulante + Passivo Não-Circulante (Obrigações a LP)	1.482.049,30	= 2,24

Quanto maior, melhor. A empresa possui R\$2,24 de ativo Circulante e ativo realizável a longo prazo para cada R\$1,00 de dívida total.

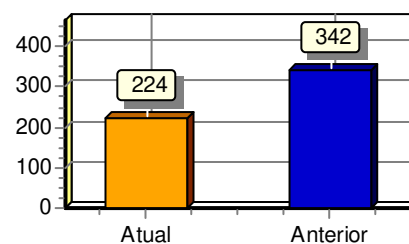

**Liquidez Corrente**

Ativo Circulante	1.835.118,85	
Passivo Circulante	1.482.049,30	= 1,24

Quanto maior, melhor. A empresa possui R\$1,24 de ativo circulante para cada R\$1,00 de dívida de curto prazo.

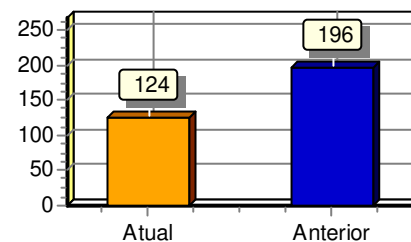
**Liquidez Seca**

Ativo Circulante - Estoques	2.496.444,07	
Passivo Circulante	1.482.049,30	= 1,68

Quanto maior, melhor. A empresa possui R\$1,68 de ativo circulante para cada R\$1,00 de dívida de curto prazo, sem comprometer os estoques.

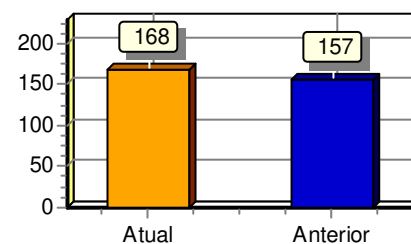
**Liquidez Imediata**

Ativo Disponível	593.912,34	
Passivo Circulante	1.482.049,30	= 0,40

Quanto maior, melhor. A empresa possui R\$0,40 de disponibilidades para cada R\$1,00 de dívida de curto prazo.

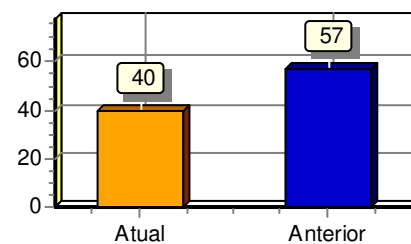
**Liquidez de Recursos Próprios**

Ativo Circulante - Passivo Circulante	353.069,55	
Patrimônio Líquido	1.938.827,72	= 0,18

Quanto maior, melhor. A dependência de capitalização a curto prazo é de 18%

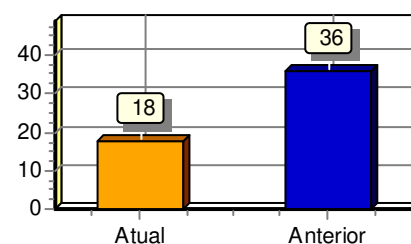

Sob as penas da lei, declaramos que as informações aqui contidas são verdadeiras e nos responsabilizamos por todas elas de acordo com a documentação que nos foi apresentada.

Rio de Janeiro, 31 de dezembro de 2020.

---

DANIELA SANTORO AMIN RIBEIRO  
Administrador  
CPF: 08478906789  
RG: 114324692 Data Expedição:

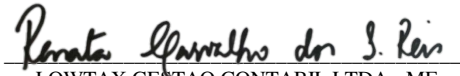

---

LOWTAX GESTAO CONTABIL LTDA - ME  
CRC: RJ-109633/O-0 CNPJ: 11465912000155  
Renata Carvalho dos Santos Reis  
Contador  
CPF: 013.776.577-01 CRC: 080918/O-5  
RG: Expedição: